

# Fiche Territoire 2025

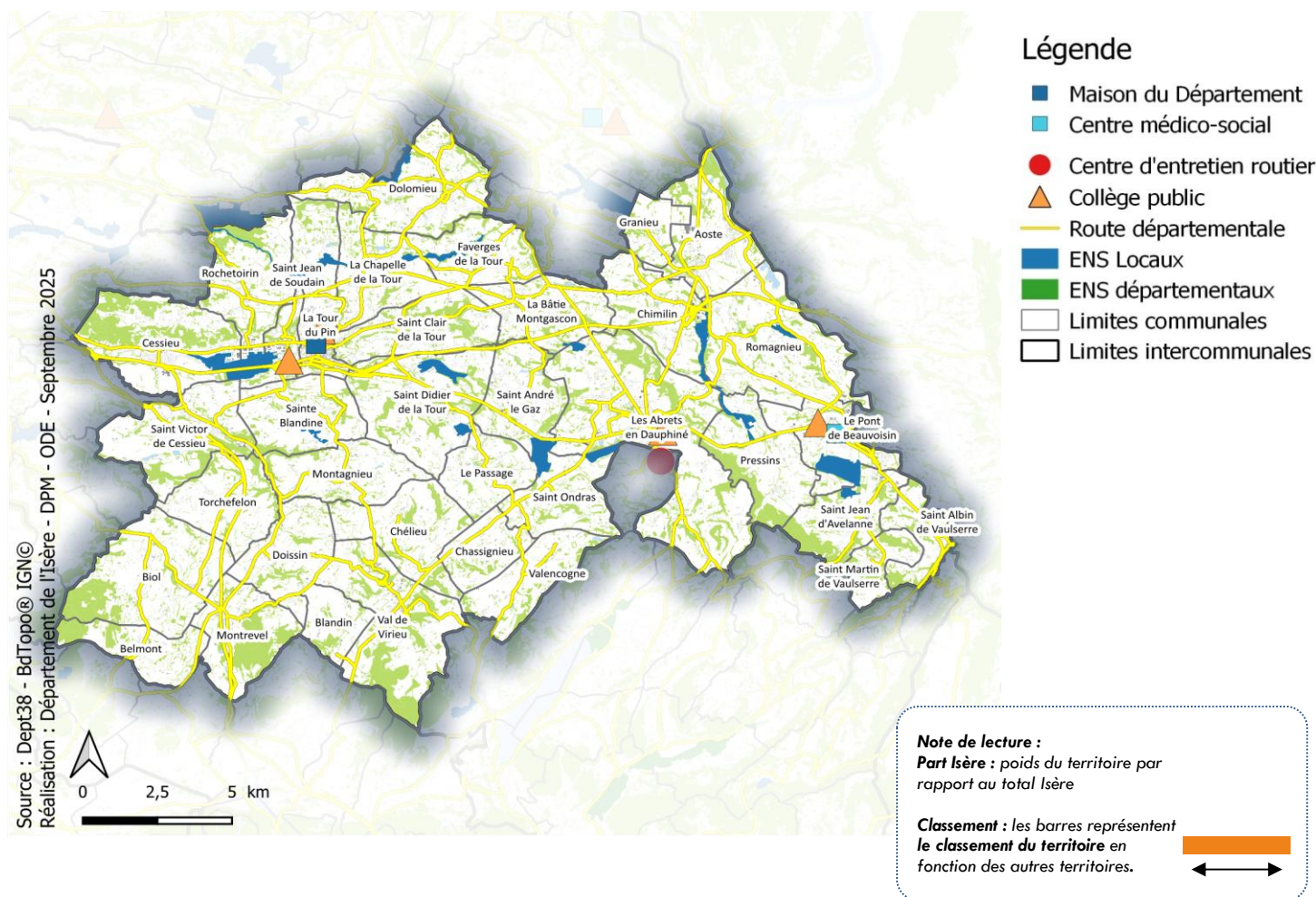

## Vals du Dauphiné

Territoire collinéen drainé au nord par le Rhône et traversé par l'A43 et l'A48, les Vals du Dauphiné abritent plus de 64 460 habitants. Leur dynamique démographique (+0,61 %) est parmi les plus importantes du département, portée à la fois par le solde naturel (+0,23 %) et migratoire (+0,39 %). Le territoire abrite une population plutôt jeune (24 % de moins de 18 ans) et familiale. Les Vals du Dauphiné sont marqués par la forte présence des secteurs du textile technique et traditionnel, mais aussi de la mécanique et de la métallurgie. L'accès aux équipements et services de la vie courante est un enjeu fort pour ce territoire éloigné des grandes polarités. La densité médicale y est inférieure à la moyenne iséroise. Avec 12,8 % de la population vivant dans un ménage à bas revenus, la précarité se concentre principalement dans les villes-centres (La Tour du Pin, Les Abrets, Pont-de-Beauvoisin).



	Territoire	Isère	Part Isère	Classement
<b>Démographie</b>				
Population municipale	64 457	1 291 380	5%	
Croissance annuelle moyenne de la population entre 2016 et 2022	0,6%	0,5%		
<i>Dont liée aux naissances (solde naturel)</i>	0,2%	0,3%		
<i>Dont liée aux nv arrivants (solde migratoire)</i>	0,4%	0,2%		
Nombre de 75 ans et plus	5 651	104 137	5%	
<i>Part des 75 ans et plus dans la population</i>	8,8%	9,1%		
<i>Evolution annuelle des 75 ans et plus entre 2016 et 2022</i>	2,4%	2,0%		
Nombre de ménages	27 044	573 543	5%	
Nombre de personnes seules	8 203	207 771	4%	
<i>Part des personnes seules dans les ménages</i>	30%	36%		

Sources : INSEE RP 2016-2022, Etat civil 2024

	Territoire	Isère	Part Isère	Classement
<b>Logement</b>				
Nombre de résidences principales	27 026	573 243	5%	
Part de propriétaires	72%	61%		
Part de locataires privés	16%	23%		
Part de locataires publics	10%	14%		
Nombre de ménages aidés FSL charges courantes	143	3 562	4%	
Nombre de ménages aidés FSL accès	76	2 446	3%	
Nombre de ménages aidés FSL maintien	75	2 044	4%	
Sources : INSEE RP 2022, DEPT38 DSO 2024				
<b>Enfance - Famille - Scolarité</b>				
Nombre de naissances	551	12 459	4%	
Evolution annuelle des naissances entre 2018 et 2024	-1,0%	-2,0%		
Taux de natalité (en ‰)	8,5	9,6		
Nombre de couples avec enfants	8 248	151 316	5%	
Nombre de familles monoparentales	2 386	52 996	5%	
Part des familles monoparentales dans les ménages	8,8%	9,2%		
Evolution annuelle des familles monoparentales entre 2016 et 2022	1,6%	1,8%		
Nombre de moins de 6 ans	4 292	85 755	5%	
Part des moins de 6 ans dans la population	6,7%	6,6%		
Evolution annuelle des moins de 6 ans entre 2016 et 2022	-1,9%	-1,3%		
Nombre de moins de 18 ans	15 355	286 892	5%	
Part des moins de 18 ans dans la population	23,8%	22,2%		
Nombre de places en EAJE	166	10 036	2%	
Nombre de places en EAJE pour 100 enfants de moins de 6 ans	3,9	11,7		
Nombre d'enfants de moins de 6 ans gardés par assistant maternel	1 173	16 208	7%	
Part d'enfants de moins de 6 ans gardés par un assistant maternel	27,3%	18,9%		
Nombre de places chez assistants maternels agréés	1 314	24 234	5%	
Nombre de collégiens dans les collèges publics	2 637	55 026	5%	
Nombre de bénéficiaires d'allocations mensuelles (AM) et secours d'urgence (SU) et	377	10381	4%	
Sources : INSEE Etat civil 2024, INSEE RP 2016-2022, CAF 2024, DEPT38 DSO 2024, DSDEN 2024				
<b>Autonomie - Santé</b>				
Nombre de 80 ans et plus	3 320	70 673	5%	
Part des 80 ans et plus dans la population	5,2%	5,5%		
Evolution annuelle des 80 ans et plus entre 2016 et 2022	1,2%	1,2%		
Dont 80 ans et plus vivant seul	1 221	29 891	4%	
Part des 80 ans ou plus vivant seuls dans les 80 ans ou plus	36,8%	42,3%		
Nombre de bénéficiaires de l'APA domicile	970	21 648	4%	
Nbre de bénéficiaires de l'APA dom pour 100 personnes de 75 ans et plus	17,2	18,5		
Nombre de bénéficiaires de l'APA établissement	375	8 446	4%	
Nombre de places en EHPAD	482	8 998	5%	
Nombre de places en EHPAD pour 100 personnes de 75 ans et plus	8,9	7,9		
Nombre de bénéficiaires de la PCH	665	9 276	7%	
Nombres de médecins généralistes	40	1 119	4%	
Part des plus de 55 ans	42,5%	33,2%		
Densité médicale pour 10 000 habitants	6,2	8,7		
Sources : INSEE RP 2016-2022, DEPT38 DAU 2024, CPAM 01/07/2025				
<b>Emploi précarité</b>				
Nombre de personnes vivant dans un ménage à bas revenus*	6 657	160 065	4%	
Part dans la population des moins de 65 ans	12,8%	15,3%		
Nombre de demandeurs d'emploi cat. ABC	4 096	89 012	5%	
Nombre de personnes couvertes par le RSA	1 450	45 161	3%	
Part dans la population des moins de 65 ans	2,8%	4,3%		
Nombre d'allocataires RSA	729	22 066	3%	
Revenu disponible médian mensuel par unité de consommation**	1 953 €	2 023 €		
Revenu disponible des 10% les plus pauvres par unité de consom.	1 146 €	1 095 €		
Taux de pauvreté	10,3%	11,8%		
Nbre de ménages reçus saisis par l'action sociale départementale	949	28 954	3%	
Part dans les ménages	3,5%	5,0%		
Sources : INSEE RP 2022, CAF 2024, France Travail 12/2024, INSEE Filosofi 2021, DEPT38 DSO 2024				

\* En 2023, le seuil des bas revenus CAF (applicable aux ressources 2022) était de 1 253€

\*\* Système de pondération attribuant un coeff aux membres du ménage, permettant de comparer les niveaux de vie de ménages différents.